J'TE KIFFE.

ON MET UN PRÉSERVATIF.

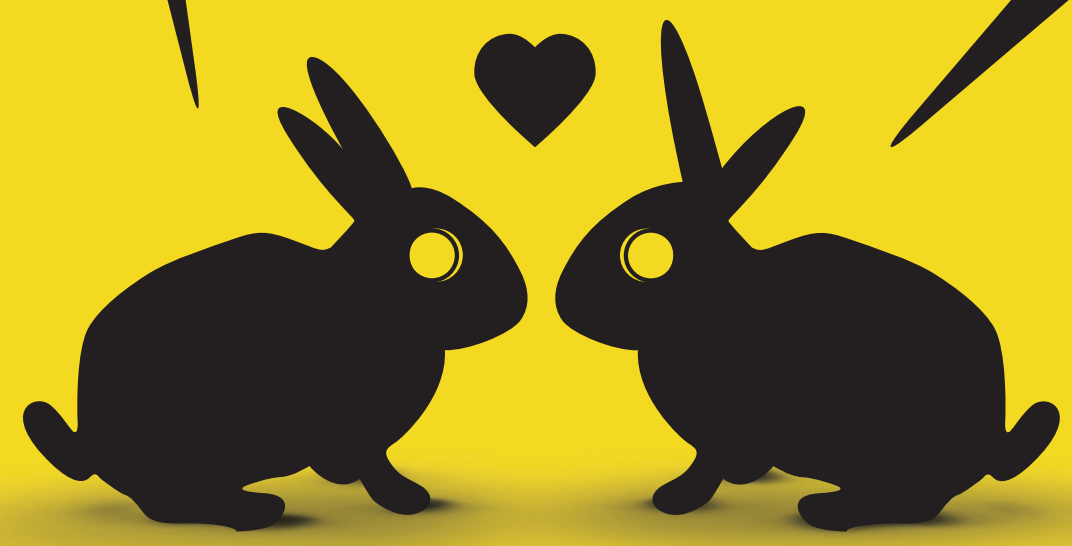

Le préservatif.
Parlez-en comme vous voulez,
mais parlez-en.

PLATE-FORME
PRÉVENTION
SIDA

www.preventionsida.org

A3_IST_Affiches_10.indd 6 12/05/10 16:45:30